

KEW 6206「電気備品定期点検試験器」対応ラベルプリンタ TD-2130N 用紙設定方法

はじめに

事前に「ラベルプリンタ TD-2130N」（※以下プリンタ）の"プリンタドライバ"および"プリンター設定ツール"をインストールください。
最新のドライバおよびソフトウェアにつきましては、"brother"へお問い合わせください。

1. プリンタの電源をONして、USBケーブルでPCと接続する。
2. スタートメニューから"**Printer Setting Tool**"を起動します。



3. 「**用紙サイズ設定**」をクリックします。

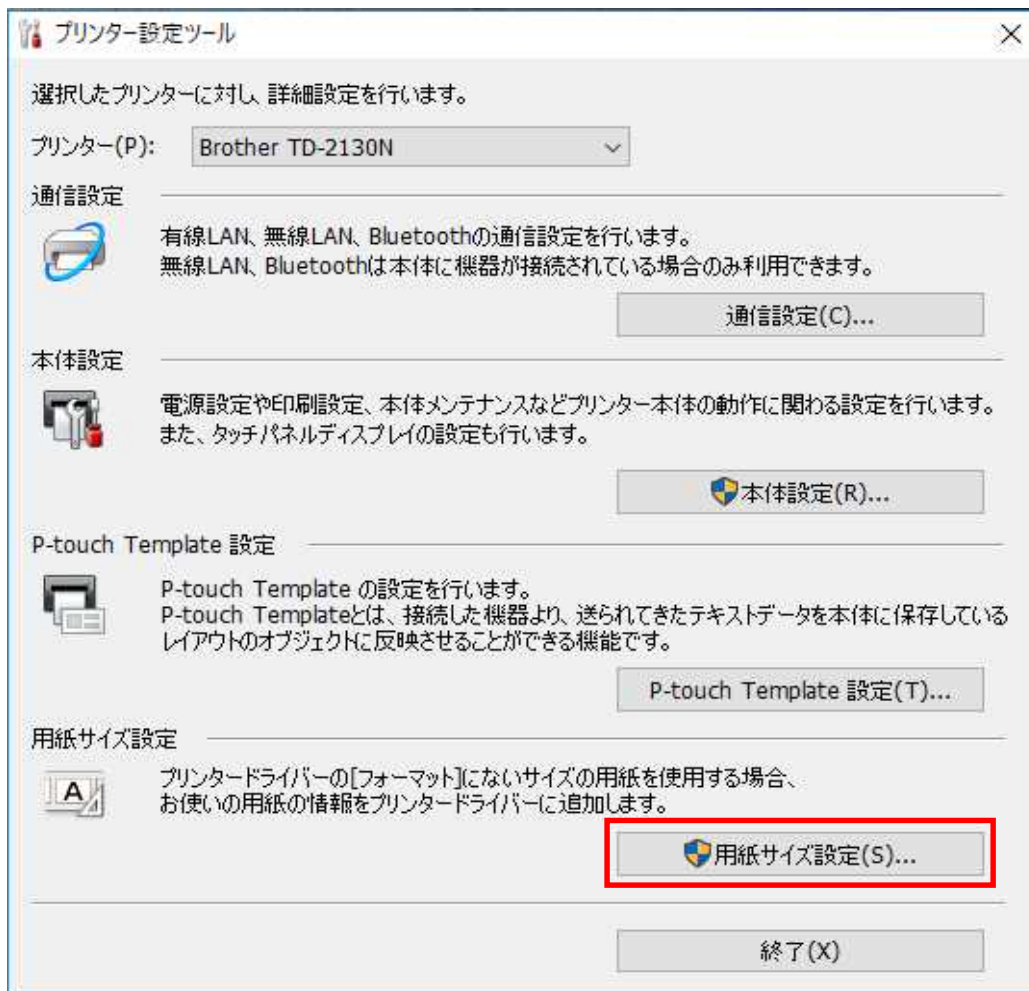

4. "現在登録されている用紙"の項目の中から「RD 40mm x 60mm」をクリックして選択します。
※brother製40mm x 60mmプレカット紙ラベル「RD-U06J1」をご使用の場合
「編集」をクリックします。

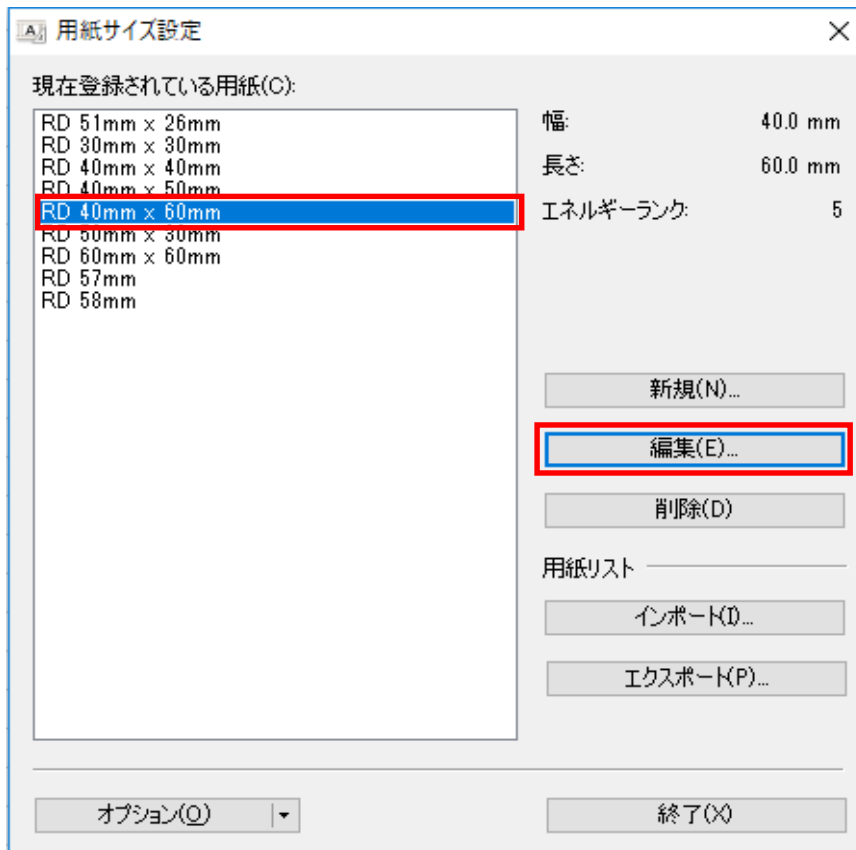

5. "用紙種類"の中から「ダイカットラベル」を選択します。

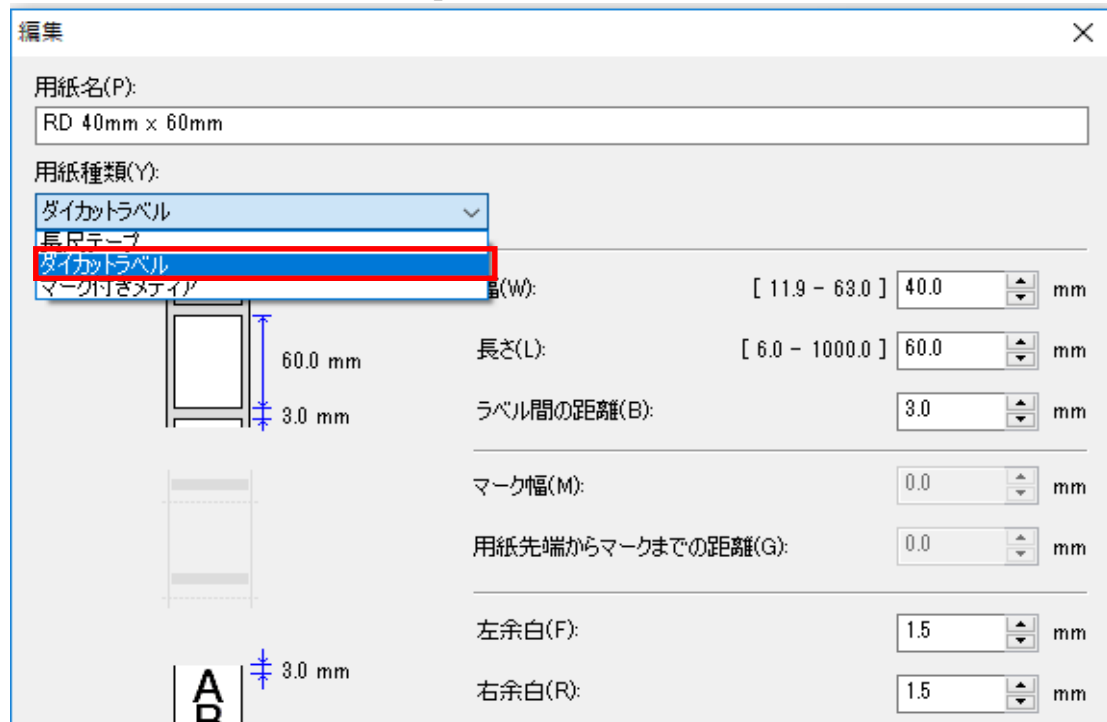

6. 赤枠内の設定値にそれぞれ変更してください。

※brother製40mm x 60mmプレカット紙ラベル「RD-U06J1」をご使用の場合

編集

用紙名(P):
RD 40mm x 60mm

用紙種類(Y):
ダイカトラベル

幅(W): [11.9 - 63.0] 40.0 mm

長さ(L): [6.0 - 1000.0] 60.0 mm

ラベル間の距離(B): 3.6 mm

マーク幅(M): 0.0 mm

用紙先端からマークまでの距離(G): 0.0 mm

左余白(F): 1.5 mm

右余白(R): 1.5 mm

上余白(N): 3.0 mm

下余白(T): 3.0 mm

印字調整(V)...

上書き(O) 追加(A) キャンセル

7. 「本体に用紙を登録」をクリックします。

RD 60mm x 60mm
RD 60mm x 60mm
RD 57mm
RD 58mm

新規(N)...

編集(E)...

削除(D)

用紙リスト

インポート(I)...

エクスポート(P)...

オプション(O) ▼

終了(X)

本体に用紙を登録(S)

コマンドファイルに保存(C)...

8. 「実行」をクリックします。

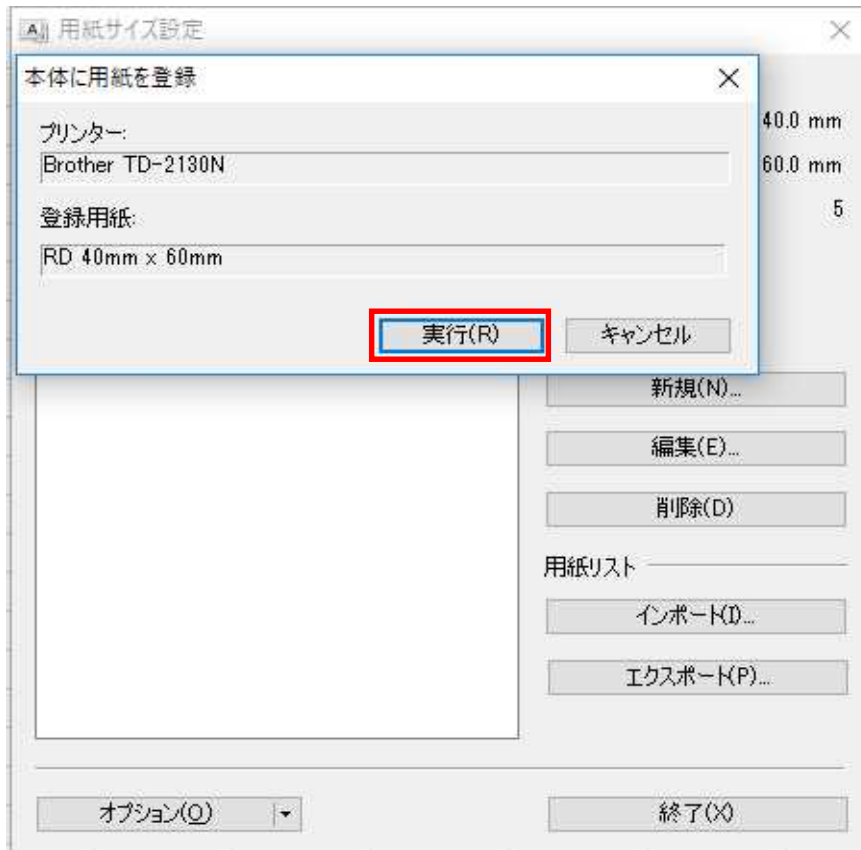

9. 正常に設定登録が出来ると下記のような画面になります。「OK」をクリックします。
※"用紙情報の送信に失敗しました。"が表示された場合、ドライバが正しくインストールされていないか、パソコンとプリンタが正しく接続できていない可能性があります。

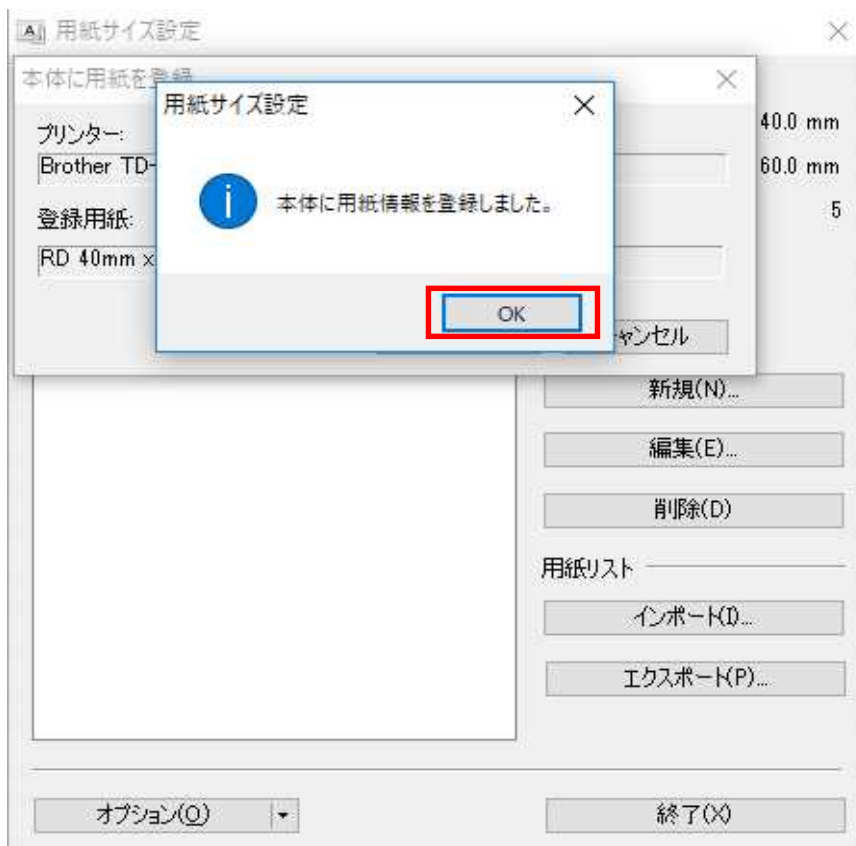

10. 「終了」をクリックし、ソフトを終了してください。

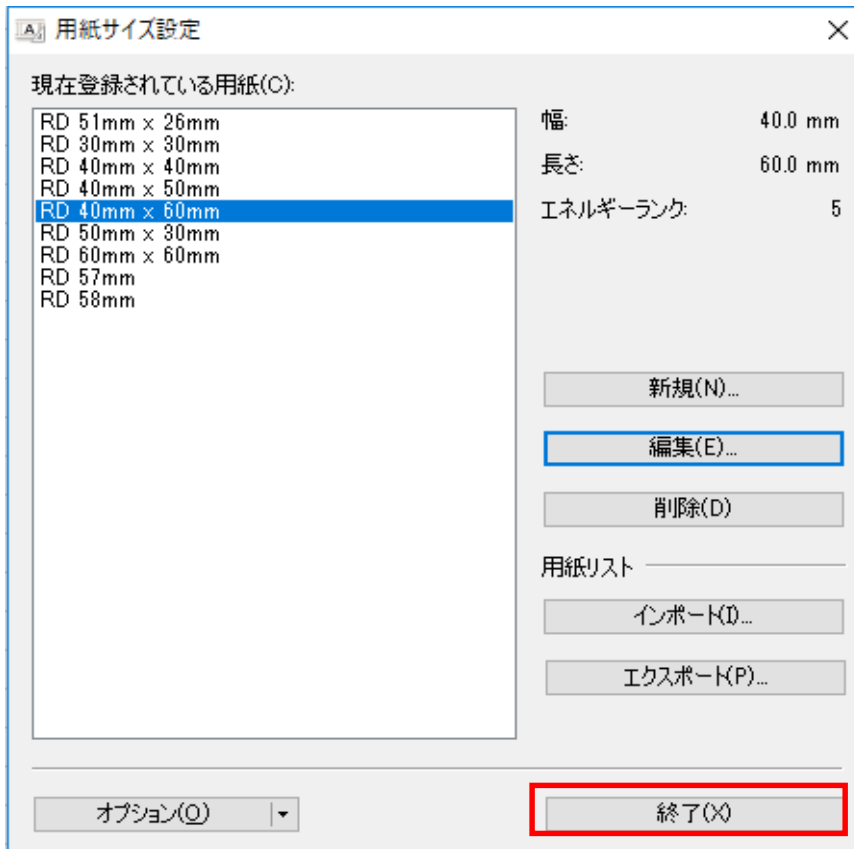

4. 転送したい画像ファイルをドラッグアンドドロップで指定します。

※登録画像は以下の仕様でご用意ください。

画像形式 : ビットマップ画像

サイズ : 436 x 280ピクセル以下

カラー : モノクロ2階調

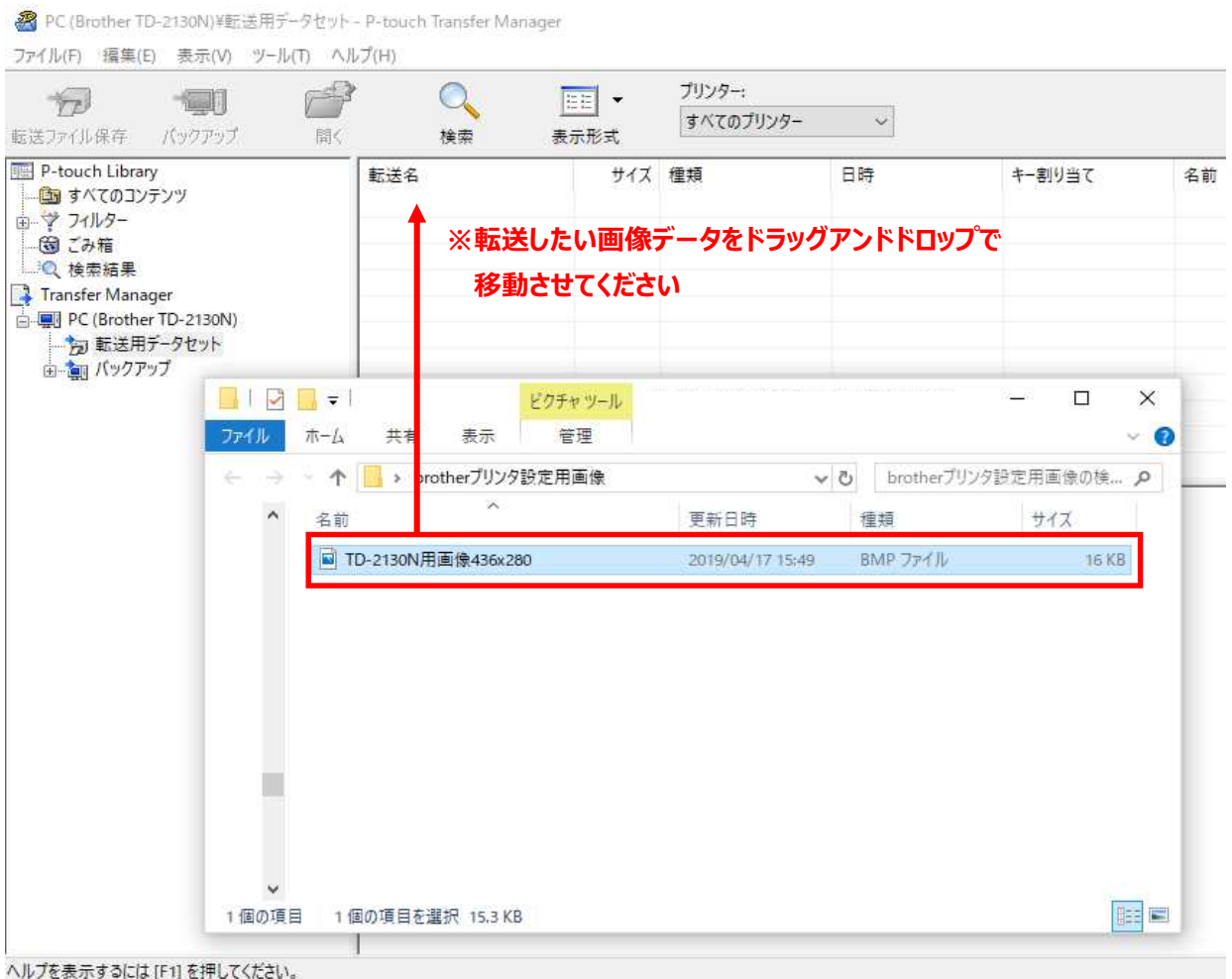

5. 指定した画像データを右クリックしてメニューから「キー割り当て」を選択する。

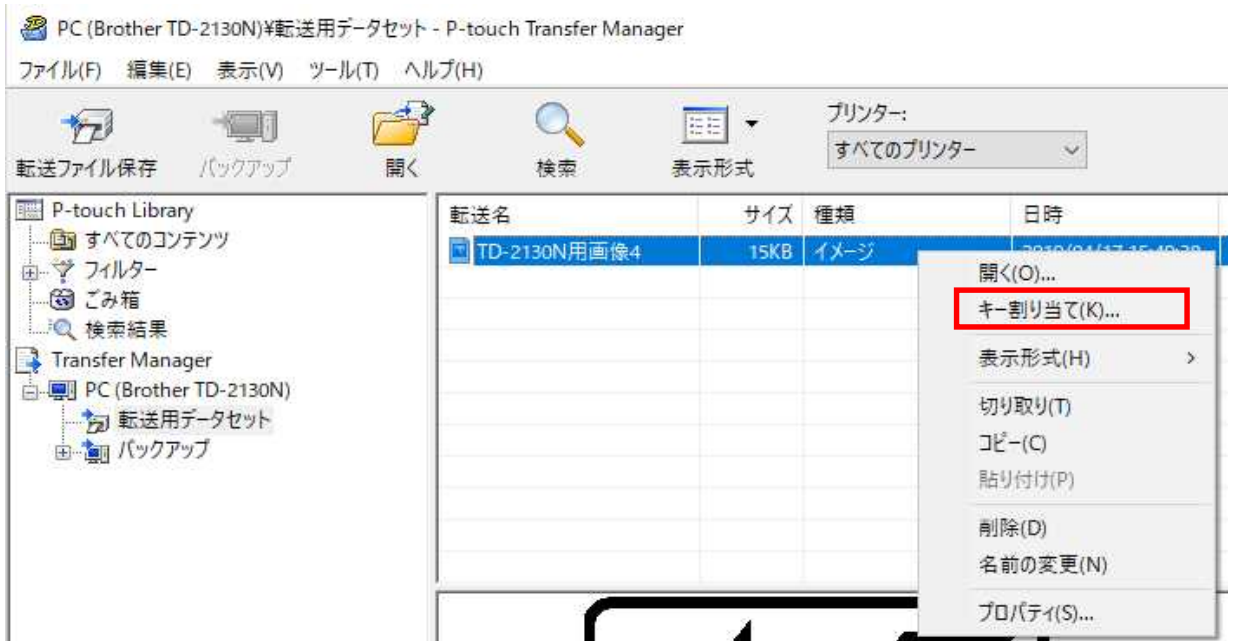

6. キー割り当て「1」を選択して、「OK」をクリックしてください。

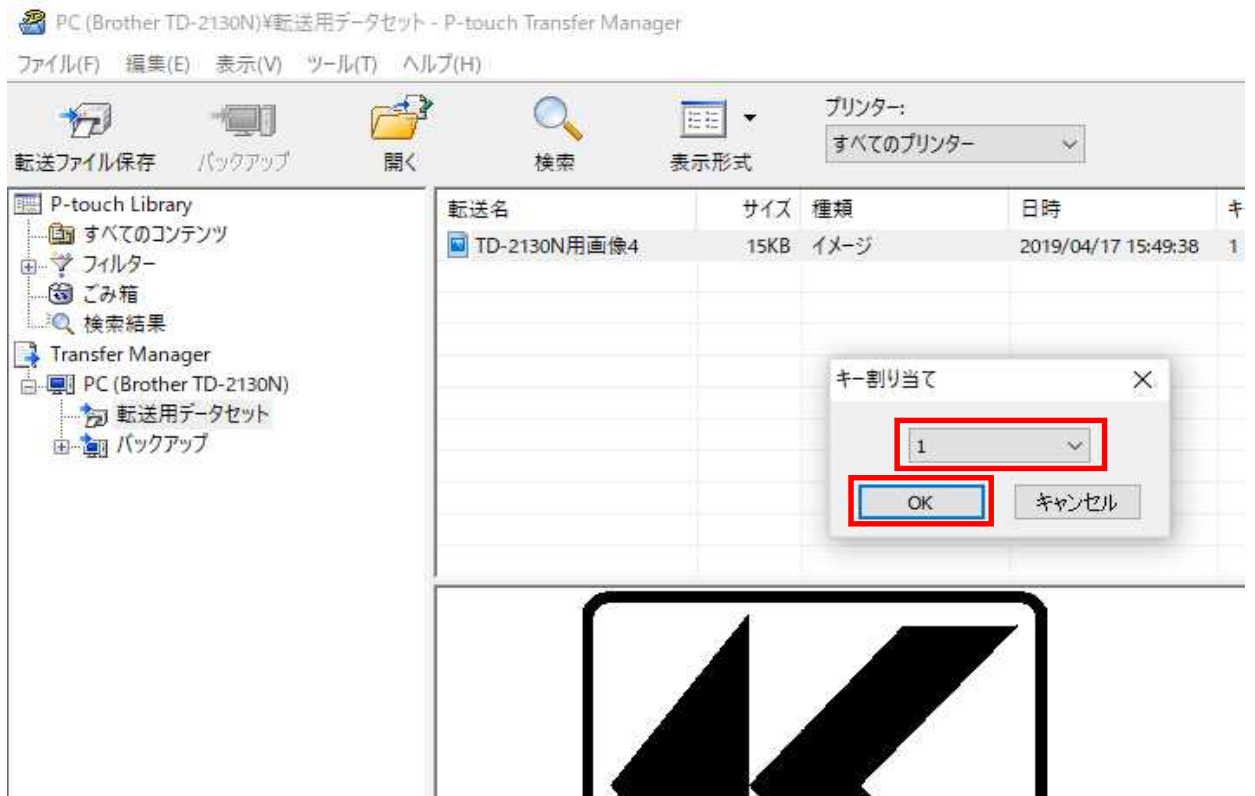

7. 「転送」をクリックします。

※ "転送"ではなく"転送ファイルを保存"が表示されている場合、ドライバが正しくインストールされていないか、パソコンとプリンタが正しく接続できていない、プリンタの電源が入っていない可能性があります。

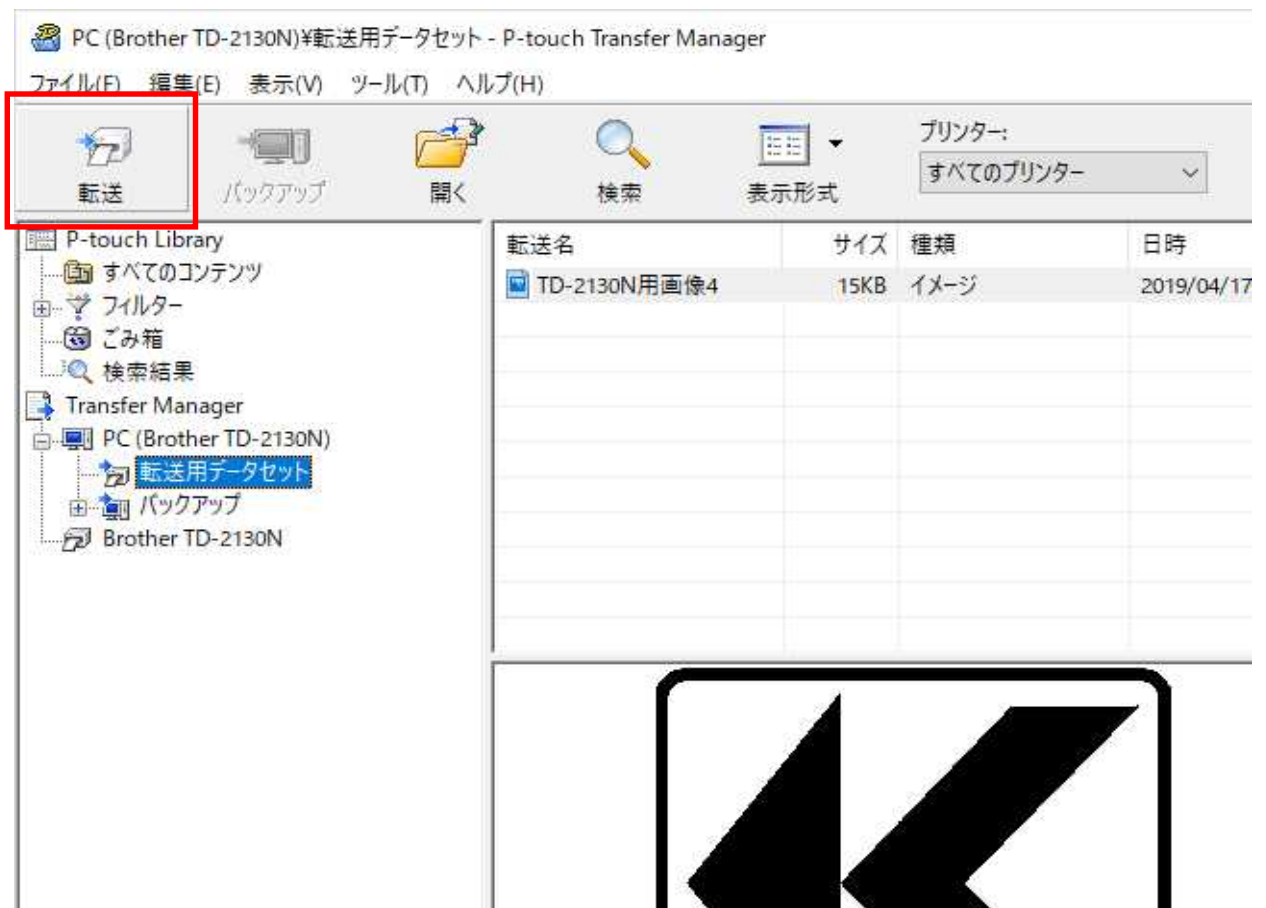

8. 「OK」をクリックします。

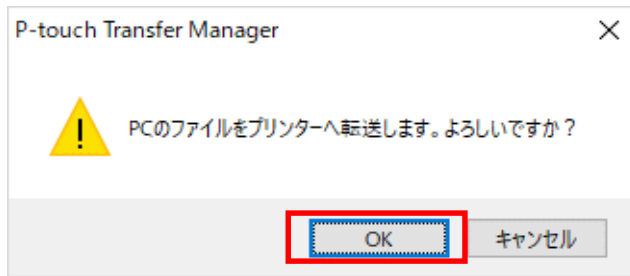

9. 「OK」をクリックします。

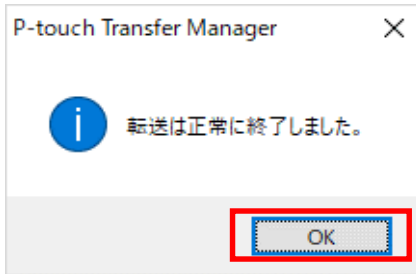

10. 「ファイル」をクリックし、「アプリケーションの終了」を選択しソフトを終了してください。

